

ΠΙΝΑΚΕΣ ΣΥΝΤΕΤΑΓΜΕΝΩΝ ΚΟΡΥΦΩΝ (ΕΓΣΑ 87)

ορίων των τμημάτων προς κύρωση δικτύου κοινοχρήστων χώρων (οδών, πλατειών, διαπλατύνσεων και πεζοδρόμων)

Tables for sections Α through Μ, providing coordinates (X, Y) for vertices. Includes summary statistics like E=153.48 τ.μ. for section Α and E=1768.38 τ.μ. for section Μ.

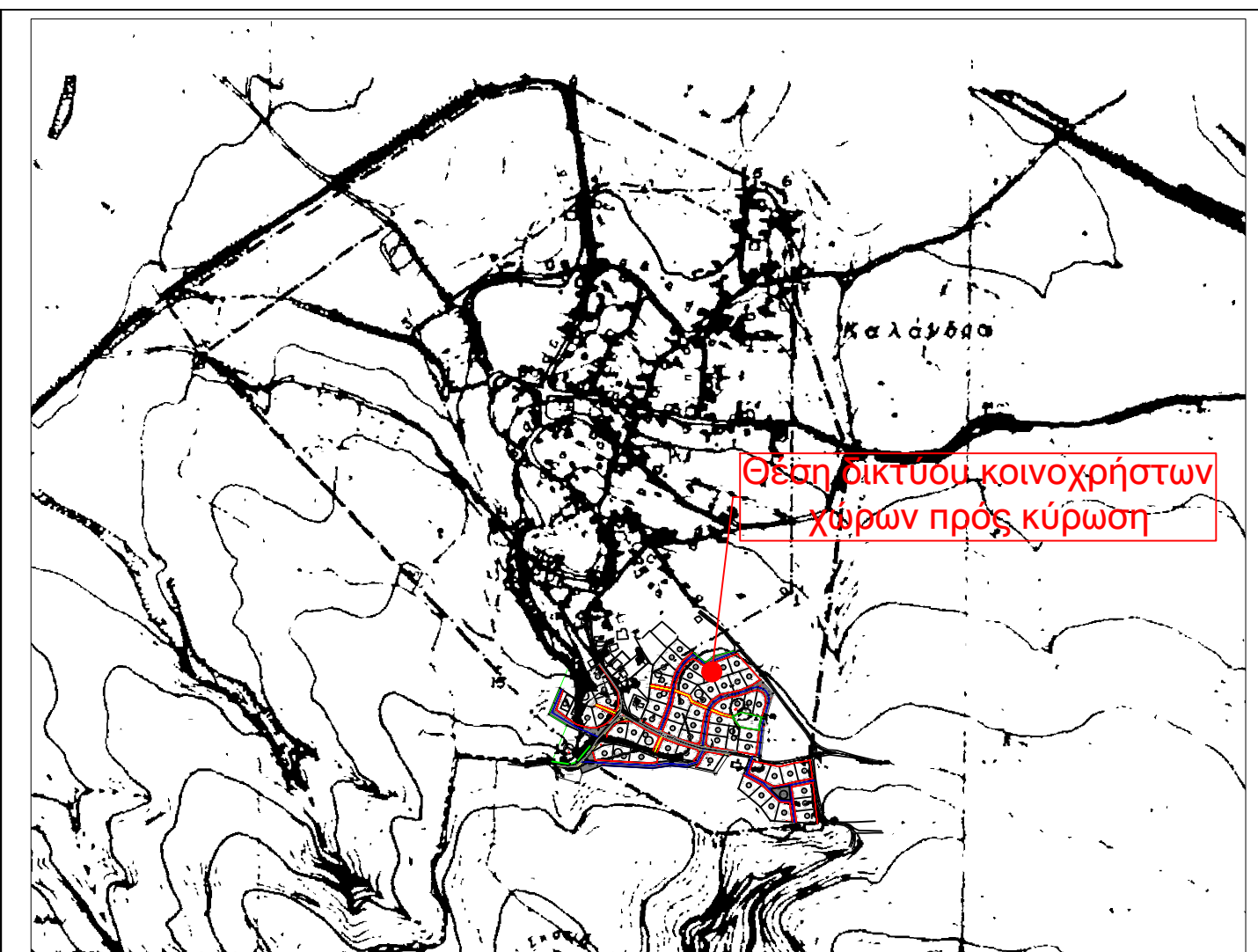

ΟΡΙΑ ΟΙΚΙΣΜΟΥ ΚΑΛΑΝΔΡΑΣ ΚΛΙΜΑΚΑ 1:10000
Τα όρια του οικισμού Κάλανδρας καθορίστηκαν με την οικ57140/11.05.1987 απόφαση νομάρχη Χαλκιδικής...

Table titled 'ΚΥΡΩΣΗ ΔΙΚΤΥΟΥ ΚΟΙΝΟΧΡΗΣΤΩΝ ΧΩΡΩΝ' detailing parcel boundaries, area (Εμβαδόν), and other technical specifications.

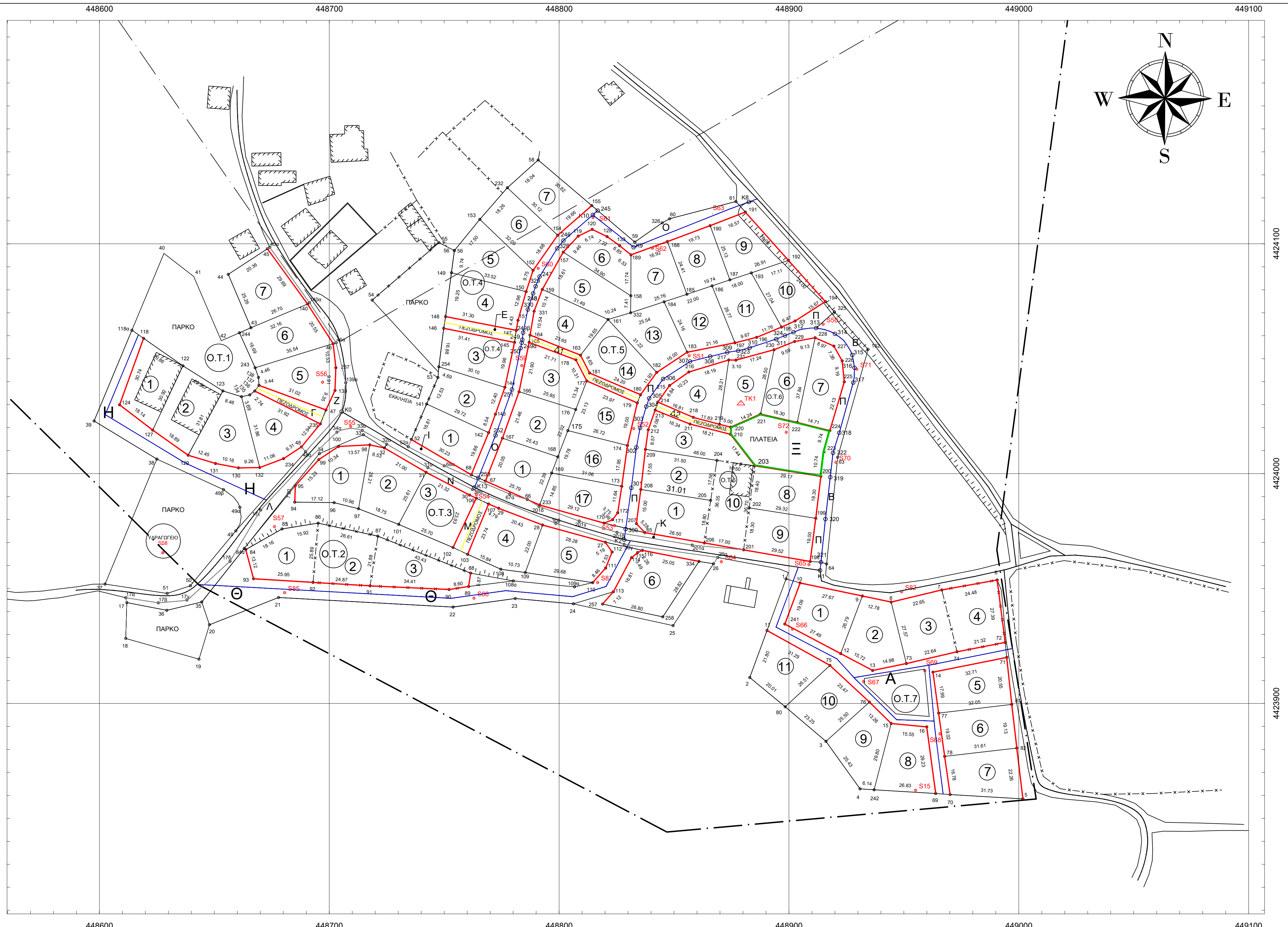

Project information block including:
- ΥΠΟΜΝΗΜΑ ΣΥΜΒΟΛΙΣΜΩΝ (Legend)
- ΕΡΓΟ: ΤΟΠΟΓΡΑΦΙΚΟ ΔΙΑΓΡΑΜΜΑ ΓΙΑ ΤΗΝ ΚΥΡΩΣΗ ΔΙΚΤΥΟΥ ΚΟΙΝΟΧΡΗΣΤΩΝ ΧΩΡΩΝ...
- ΘΕΣΗ: Π.Ε. ΧΑΛΚΙΔΙΚΗΣ ΔΗΜΟΣ ΚΑΣΣΑΝΔΡΑΣ Δ.Ε. ΚΑΣΣΑΝΔΡΑΣ Τ.Κ. ΚΑΛΑΝΔΡΑΣ
- ΜΕΛΕΤΗΤΗΣ: ΑΤΜ Α.Τ.Μ.E. ENGINEERING & CONSTRUCTION
- ΧΟΤΖΟΓΛΟΥ ΠΑΥΛΟΣ ΠΟΛΙΤΙΚΟΣ ΜΗΧΑΝΙΚΟΣ Α.Μ.ΤΕΕ 151253
- ΘΕΜΑ ΣΧΕΔΙΟΥ: ΔΙΚΤΥΟ ΚΟΙΝΟΧΡΗΣΤΩΝ ΧΩΡΩΝ ΣΤΟ ΝΟΤΙΟ ΤΜΗΜΑ ΤΟΥ ΟΙΚΙΣΜΟΥ ΚΑΛΑΝΔΡΑΣ (ΤΟΠΟΘΕΣΙΑ ΑΓ. ΓΕΩΡΓΙΟΣ)
- Κλίμακα 1:1000
- Χρονός Μελέτης: ΙΟΥΝΙΟΣ 2021
- Υπογραφή: ΣΦΡΑΓΙΔΑ
- Έλεγχος Υπηρεσίας